

Zubehör für Verschraubungsteile nach DIN 11851

Kegelverschlusssteller
plug liner

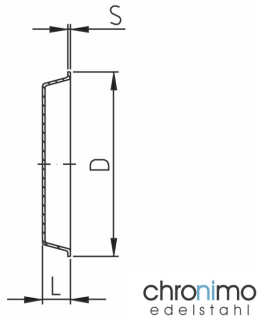

chronimo
edelstahl

DN	D	L	S	Gew.[kg]
25	47	10	1	0,03
32	53	10	1	0,04
40	60	10	1	0,05
50	73	11	1	0,06
65	90	12	1,5	0,10
80	103	12	1,5	0,12
100	123	15	2	0,17
125	153	17	2	0,35
150	183	17	2	0,49

Blindmutter
blind nut

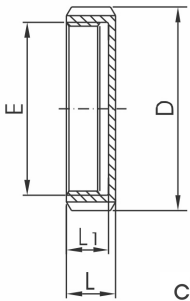

chronimo
edelstahl

DN	D	L	L1	E	Gew.[kg]
10	38	18	15	Rd 28 x 1/8"	0,08
15	44	18	15	Rd 34 x 1/8"	0,10
20	54	20	17	Rd 44 x 1/6"	0,14
25	63	21	18	Rd 52 x 1/6"	0,19
32	70	21	18	Rd 58 x 1/6"	0,23
40	78	21	18	Rd 65 x 1/6"	0,26
50	92	22	19	Rd 78 x 1/6"	0,38
65	112	25	21	Rd 95 x 1/6"	0,66
75/3"	120	26	21	Rd 104 x 1/6"	0,69
80	127	29	25	Rd 110 x 1/4"	1,00
100	148	31	26	Rd 130 x 1/4"	1,40
125	178	35	30	Rd 160 x 1/4"	1,97
150	210	40	34	Rd 190 x 1/4"	2,87
200	260	44	38	Rd 240 x 1/4"	5,24

Blindmutter komplett
blind nut, complete

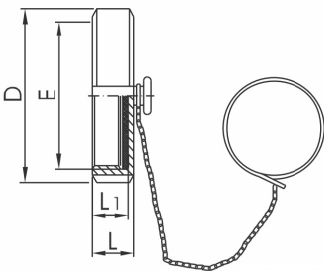

chronimo
edelstahl

DN	D	L	L1	E	Gew.[kg]
10	38	18	15	Rd 28 x 1/8"	0,12
15	44	18	15	Rd 34 x 1/8"	0,15
20	54	20	17	Rd 44 x 1/6"	0,19
25	63	21	18	Rd 52 x 1/6"	0,25
32	70	21	18	Rd 58 x 1/6"	0,29
40	78	21	18	Rd 65 x 1/6"	0,33
50	92	22	19	Rd 78 x 1/6"	0,46
65	112	25	21	Rd 95 x 1/6"	0,85
75/3"	120	26	21	Rd 104 x 1/6"	0,90
80	127	29	25	Rd 110 x 1/4"	1,11
100	148	31	26	Rd 130 x 1/4"	1,53
125	178	35	30	Rd 160 x 1/4"	2,12
150	210	40	34	Rd 190 x 1/4"	3,05
200	260	44	38	Rd 240 x 1/4"	5,22

Dichtscheibe für Blindmutter
seal disc

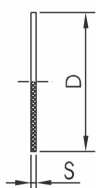

chronimo
edelstahl

DN	D	S	S (für PTFE)	Gew.[kg]
10	28	3	1,5	
15	34	3	1,5	
20	44	3	1,5	
25	52	3	1,5	
32	58	3	1,5	
40	65	3	1,5	
50	78	3	1,5	
65	95	3	1,5	
75/3"	104	3	1,5	
80	110	3	1,5	
100	130	3	1,5	
125	160	4	1,5	
150	190	4	1,5	